

Benvenuto in BlancOne PRO!

Questa App ti consentirà di interagire con i tuoi pazienti e gestire in modo professionale tutti i tuoi sbiancamenti BlancOne.





Inizia il trattamento

Inizia il trattamento scansionando con la app il codice QR che trovi in ogni confezione di trattamento BlancOne.



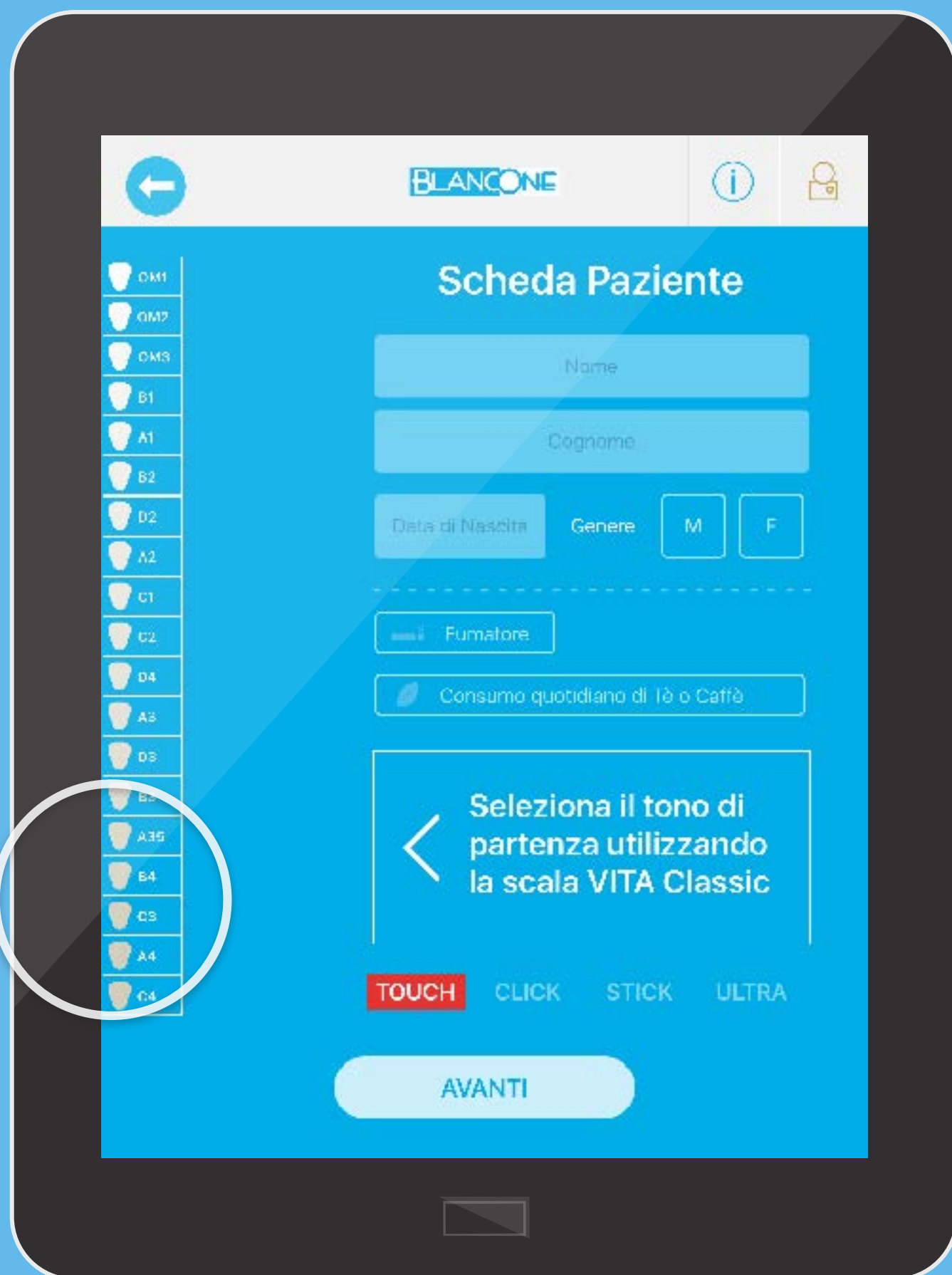
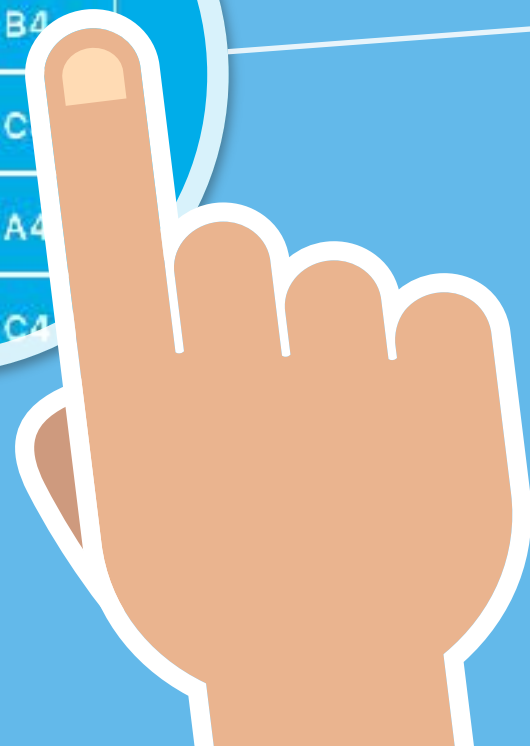
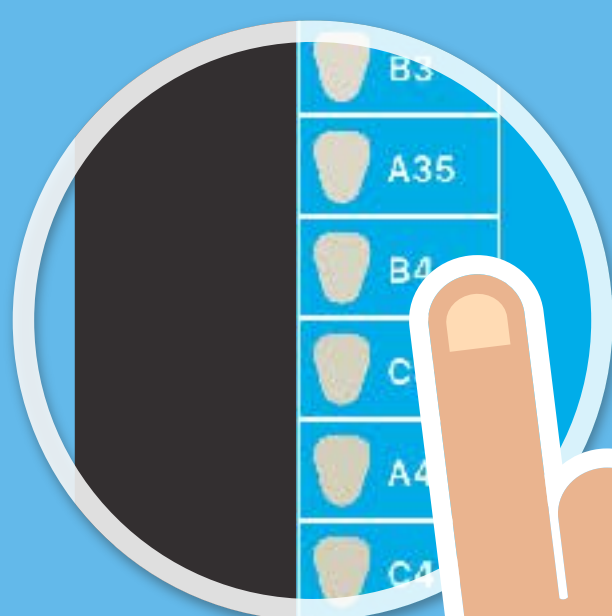

Registra il paziente

Registra i dati del tuo paziente, individua con la scala VITA Classic il suo tono iniziale e inseriscilo nella scheda paziente della app cliccando sul rispettivo tono.



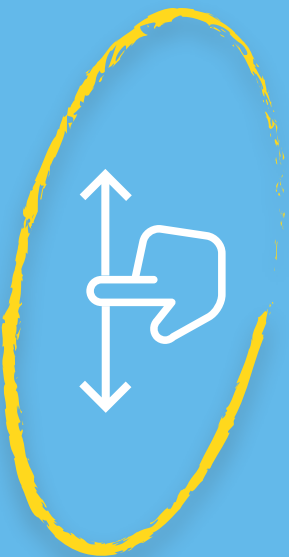

Puoi mostrare al paziente il possibile effetto del trattamento spostando il cursore dal punto di partenza fino alla tonalità indicata nella guida colorata, in base al trattamento prescelto.

Questa funzione è disponibile anche in modalità dimostrativa nell'apposita area, senza bisogno di iniziare un nuovo trattamento.



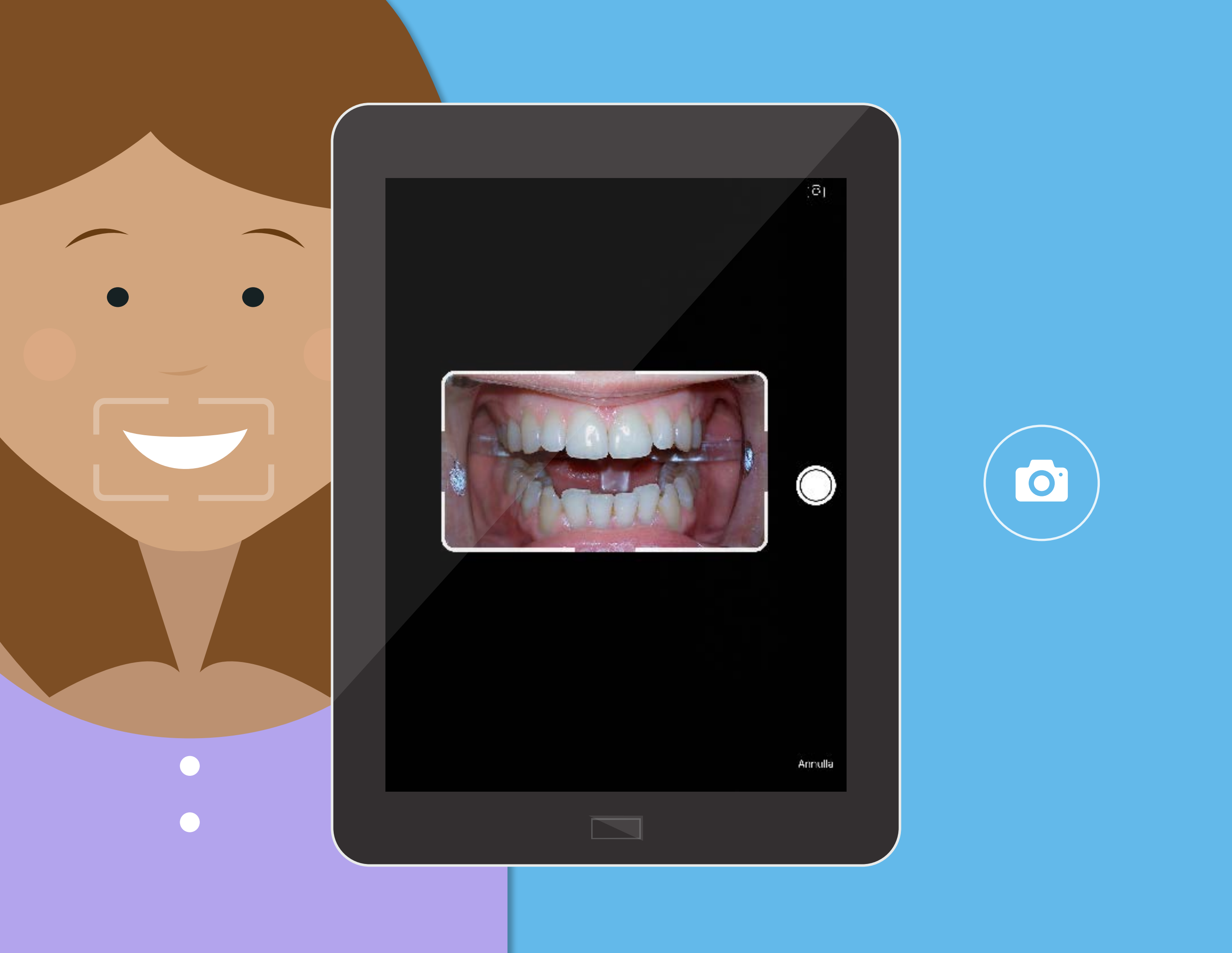

Scatta la foto prima del trattamento

Inquadrando il sorriso con il mirino, scatta la foto prima del trattamento. Per ottenere il miglior effetto, ricordati di inquadrare la bocca cercando di riempire con il sorriso tutto lo spazio all'interno del mirino. Esegui il trattamento.





Registra il risultato finale

Al termine del trattamento rileva il colore finale e registralo sulla app. Scatta una foto del sorriso e mostra al paziente il risultato raggiunto usando le foto prima e dopo il trattamento e le palette della scala colore.





Area online riservata al paziente

Fai inserire al tuo paziente il suo indirizzo email e il consenso al trattamento dei dati personali. Potrà così accedere ad una area riservata sul sito blancone.eu con la storia del suo tono di bianco, le foto prima e dopo di tutti i suoi trattamenti e beneficiare di tanti vantaggi per mantenere il suo sorriso sempre al top! Consegna al paziente la tessera con il codice trattamento come promemoria.





Imposta notifica richiamo paziente

Completa il trattamento impostando la notifica che il sistema invierà al tuo paziente per ricordargli di fare il “tagliando” al suo sorriso. Nei richiami potrai registrare nuovamente il tono di bianco, scattare una foto a distanza di tempo dall’ultimo trattamento e valutare col paziente l’opportunità di un nuovo trattamento di sbiancamento o mantenimento.

