

CUBE



Starts here



Bienvenue dans le monde de BlancOne®
et merci de nous avoir choisis !

Grâce à BlancOne®, vous allez pouvoir
**offrir à tous vos patients
une raison supplémentaire de sourire,**
en les aidant à obtenir
un sourire plus blanc et plus lumineux.

Regardez le tutoriel vidéo



Dans BlancOne® CUBE
vous trouverez **tout ce qu'il vous faut**
pour commencer votre expérience avec BlancOne®:



- 12 traitements rapides post-hygiène BlancOne® CLICK
- 3 traitements intensifs BlancOne® TOUCH
- 1 Médical BlancOne® ULTRA* Traitement unique
- 50 dépliants BlancOne® pour les patients



Découvrez le sourire de vos rêves

CLICK

- Des dents plus blanches et plus éclatantes en 10 minutes seulement
- Pas de sensibilité
- Un prix abordable

CLICK

Traitement activé photochimiquement, **léger et rapide**,
pas de déshydratation, pas de sensibilité.

BlancOne® CLICK est facile et rapide :

1 application,
10 minutes, sans protection gingivale.

Formule à 16 % de Peroxyde de Carbamide
+ BlancOne® Photo Booster.

Efficacité	<input checked="" type="checkbox"/>	<input checked="" type="checkbox"/>	<input checked="" type="checkbox"/>	<input type="checkbox"/>	<input type="checkbox"/>
Durée	<input checked="" type="checkbox"/>	<input type="checkbox"/>	<input type="checkbox"/>	<input type="checkbox"/>	<input type="checkbox"/>
Niveau de prix	<input checked="" type="checkbox"/>	<input type="checkbox"/>	<input type="checkbox"/>	<input type="checkbox"/>	<input type="checkbox"/>

Idéal pour :

- Traitement post-hygiène bucco-dentaire
- Traitement de maintenance au cabinet
- Traitement « D'ESSAI »
- Traitement d'appoint pour les événements/rendez-vous



REF 013000

BlancOne® CLICK - Boîte de 12 traitement





Découvrez votre merveilleux sourire

TOUCH

- Traitement intensif
au cabinet
- Des résultats garantis
sans effets secondaires
- Un blanc profond
et durable

TOUCH

Traitement activé photochimiquement, **intensif et délicat**,
pas de déshydratation, pas de sensibilité.

BlancOne® TOUCH est basé sur
3-4 applications, de 8 minutes chacune,
sans protection gingivale.

Formule à 16 % de Peroxyde de Carbamide
+ BlancOne® Photo Booster.

Efficacité	■	■	■	■	□
Durée	■	■	□	□	□
Niveau de prix	■	■	■	□	□

Idéal pour :

- Traitement intensif au cabinet
- Mariage et événements spéciaux (patients pressés)



REF 011003

BlancOne® TOUCH 3 - Boîte de 3 traitements



Au-delà des frontières au bureau blanchiment traitements

ULTRA⁺

- Efficacité blanchissante
jamais vu avant
- Horaires de contact plus
puis réduit de moitié
- Des résultats stables
dans le temps
- Sans sensibilité dentaire
- Respect maximal pour l'émail

ULTRA⁺

Traitement photochimiquement activé de la dyschromie dentaire,
intensif et sûr,
 rapide, efficace, ne déshydrate pas, n'abîme pas l'émail.

BlancOne® Ultra⁺ est basé sur
3 applications de 8 minutes chacune.

Formulation:
 35 % de peroxyde d'hydrogène
 + Photo Booster BlancOne®



REF 012001

BlancOne® ULTRA⁺ Single kit - Boîte de 3 applications

1 x Gel Blanchissant 0,75 ml 1 x Photo Booster 0,25 ml

1 x BlancOne® Barrière Gingivale 1,20 ml

REF 012003

BlancOne® ULTRA⁺ Multi kit - Boîte de 3 applications

1 x Gel Blanchissant 0,75 ml 1 x Photo Booster 0,25 ml

EFFICACITÉ	<input checked="" type="checkbox"/>	<input checked="" type="checkbox"/>	<input checked="" type="checkbox"/>	<input checked="" type="checkbox"/>	<input checked="" type="checkbox"/>
DURÉE	<input checked="" type="checkbox"/>	<input checked="" type="checkbox"/>	<input checked="" type="checkbox"/>	<input checked="" type="checkbox"/>	<input type="checkbox"/>
NIVEAU DE PRIX	<input checked="" type="checkbox"/>	<input checked="" type="checkbox"/>	<input checked="" type="checkbox"/>	<input checked="" type="checkbox"/>	<input type="checkbox"/>

Parfait pour :

- Obtenir le résultat maximum en une seule séance au bureau
- Tétracyclines, cas difficiles avec une pigmentation foncée, dents endodontiques non vitales blanchiment.





*Tooth rejuvenation*TM

**Plus fort et
des dents
plus brillantes**



- Éclaircissement longue durée
- Réduit la sensibilité dentaire
- Restaure l'émail
- Dissout plaque biofilm



Gamme de produits de **3 traitements éclaircissants à emporter à domicile** FAST, NIGHT, EVER **avec plateaux individuels.**

BlancOne® Home+ **blanchit, répare, reminéralise et rajeunit les dents.**

BlancOne® Home+ est disponible en 3 formulation :

BlancOne® Home+ **FAST** Peroxyde d'hydrogène HP 6% + 0,5% HAP Blanchiment rapide de jour (45 min.)

BlancOne® Home+ **NIGHT** Peroxyde de carbamide CP 12 % (HP 4,20 %) + 0,5 % HAP Blanchiment de nuit

BlancOne® Home+ **EVER** Carbamide Peroxyde CP 7% (HP 2,45%) + 1,0% HAP Blanchiment de nuit, indiqué pour les dents sensibles, la rétention et les aligneurs orthodontiques



EFFICACITÉ	<input checked="" type="checkbox"/>	<input checked="" type="checkbox"/>	<input checked="" type="checkbox"/>	<input checked="" type="checkbox"/>	<input type="checkbox"/>
DURÉE	<input checked="" type="checkbox"/>	<input checked="" type="checkbox"/>	<input checked="" type="checkbox"/>	<input type="checkbox"/>	<input type="checkbox"/>
NIVEAU DE PRIX	<input checked="" type="checkbox"/>	<input checked="" type="checkbox"/>	<input checked="" type="checkbox"/>	<input checked="" type="checkbox"/>	<input checked="" type="checkbox"/>

EFFICACITÉ	<input type="checkbox"/>	<input type="checkbox"/>	<input type="checkbox"/>	<input type="checkbox"/>	<input type="checkbox"/>
DURÉE	<input type="checkbox"/>	<input type="checkbox"/>	<input type="checkbox"/>	<input type="checkbox"/>	<input type="checkbox"/>
NIVEAU DE PRIX	<input type="checkbox"/>	<input type="checkbox"/>	<input type="checkbox"/>	<input type="checkbox"/>	<input type="checkbox"/>

EFFICACITÉ	<input checked="" type="checkbox"/>	<input checked="" type="checkbox"/>	<input checked="" type="checkbox"/>	<input type="checkbox"/>	<input type="checkbox"/>
DURÉE	<input checked="" type="checkbox"/>	<input checked="" type="checkbox"/>	<input checked="" type="checkbox"/>	<input type="checkbox"/>	<input type="checkbox"/>
NIVEAU DE PRIX	<input checked="" type="checkbox"/>	<input checked="" type="checkbox"/>	<input checked="" type="checkbox"/>	<input checked="" type="checkbox"/>	<input checked="" type="checkbox"/>

- REF 015031 BlancOne® HOME+ FAST Single kit - Pack unique
- REF 015036 BlancOne® HOME+ FAST Multi kit - Pack de 6 soins
- REF 015041 BlancOne® HOME+ NIGHT Single kit - Pack unique
- REF 015046 BlancOne® HOME+ NIGHT Multi kit - Pack de 6 soins
- REF 015051 BlancOne® HOME+ EVER Single kit - Pack unique
- REF 015036 BlancOne® HOME+ EVER Multi kit - Pack de 6 soins





Les rituels BlancOne® **maintiennent l'efficacité des traitements effectués au cabinet,**
grâce à l'action combinée de **produits spécifiques à usage quotidien.**

Le **stylo d'éclaircissement**
BlancOne® **STICK**

Les **gels dentifrices biphasés**
BlancOne® **DUETTO**
Active & Care

Brosses à dents détachant
BlancOne® **BRUSH**



REF 014000

BlancOne® STICK - Stylo d'éclaircissement

REF 017001

BlancOne® DUETTO - Kit de gels dentifrices biphasés

REF 017002

BlancOne® BRUSH - Brosses à dents noire

REF 017003

BlancOne® BRUSH - Brosse à dents blanche





maximiser le confort et la sécurité
pour vos séances de blanchiment.



30 masques chirurgicaux
12 Baume à lèvres BlancOne® LIPS
3 ouvre-bouche souples autoclavables (S, M, L)
30 Protectors du visage
1 nuancier VITA 3D Master Bleaching
1 Barrière gingivale 1,2ml
1 miroir avec éclairage annulaire 18 LED







Kit de
démarrage
associé à
Le CUBE



S'inscrire* en tant que clinique BlancOne® référencé

- Scannez les QR codes de traitement avec l'application BlancOne® PRO et suivez les cours vidéo de la BlancOne® Academy, vous acquerez des crédits de formation pour valoriser votre qualification professionnelle et celle de votre Centre. Tout ce dont vous avez besoin, ce sont les traitements inclus dans ce kit de démarrage et les tutoriels de base disponibles sur le site de la BlancOne® Academy, pour accréditer votre cabinet parmi les Centres BlancOne® Agréés publié sur le site officiel où les nouveaux patients peuvent vous trouver et recevez un kit de bienvenue contenant du matériel marketing.



- Formez-vous à BlancOne® Academy

- Soyez référencés pour attirer de nouveaux patients
- Connectez-vous à nos réseaux sociaux
 [blancone](#)  [blancone_ids](#)  [blancone](#)
- Faites partie de notre groupe professionnel
 [BlancOne Team Pro](#)
- Restez à jour sur le monde BlancOne® sur Facebook

*Vous pouvez vous inscrire sur le site blancone.eu/pro ou en téléchargeant l'application BLANCOONE® PRO App

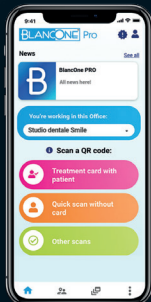

Téléchargez BlancOne® PRO l'application évolutive pour vos traitements d'éclaircissement dentaire



- Profilez vos patients
- Collectez toutes les informations sur le traitement
- Délivrez une attestation à vos patients
- Obtenez des avis de patients
- Construire une base de données et des statistiques
- Suivre et développer votre activité



Chaque fois que vous enregistrez un code QR de traitements avec l'application BlancOne® PRO

- Qualifiez votre cabinet et améliorez votre visibilité sur les plateformes BlancOne®
- Obtenez des crédits pour recevoir les outils marketing et de merchandising gratuitement



Allez social!

Partagez vos traitements de blanchiment sur vos réseaux sociaux en entrant #BlancOne, nous nous ferons un plaisir de republier votre blanchiment!

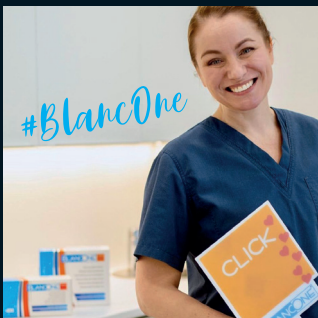
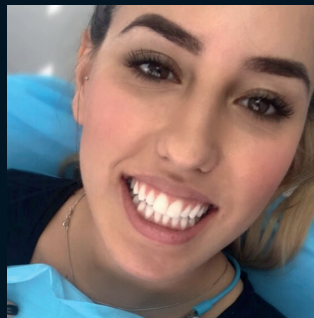

www.blancone.eu/pro
helpdesk@blancone.eu

